

Ferienwohnung Calanques Charakterhaus



Charakterhaus, freistehend, ebenerdig,
eigener Eingang, in/auf: Privatbesitz

Rahmen : direkt am Wasser,
malerisch

Gästekapazität : 6 Person(en)

Schlafzimmer : 2

Zimmer : 3

Ensuès la Redonne - Bouches du Rhône (13) - Provence Alpes Côte d'Azur
Frankreich

Buchung : +33 (0) 4 42 63 15 08 (Frankreich)



Anzeige Nr. 64940

www.de.ihacom.lu



>> FERIENWOHNUNGEN

Internet
Holiday
Ads



Internet
Holiday
Ads



VON PRIVAT AN PRIVAT

Ferienwohnung



Charakterhaus, freistehend, ebenerdig, eigener Eingang, in/auf: Privatbesitz

• Ideal für alle Altersgruppen

- Ausblick : ohne Visavis, Meer/Ozean, Garten/Park
- Rahmen : direkt am Wasser, malerisch

Extras

• Parkplatz :

Unüberdachter Parkplatz : 6 auf Grundstück

• Vorzüge :

Bouleplatz

Besondere Vorzüge :
Direkter Zugang zum Strand

Umgebung & Lokalisierung



Meer

Umgebung

• Örtlichkeit :

- Kiesstrand 500m
- Felsbucht 200m
- Via ferrata (Klettersteig) <50m

• Annehmlichkeiten :

- Dorfzentrum 5km
- Bäckerei 5km
- Ortliche Geschäfte 5km
- Supermarkt 5km
- Post 5km
- Bank 5km
- Geldautomat 5km
- Apotheke 5km
- Arzt 5km
- Krankenschwester 5km



Terrasse



Haus



Gesamtansicht

Anzeige Nr. 64940

www.de.ihacom.lu



>> FERIEWOHNUNGEN

Internet
Holiday
Ads



Internet
Holiday
Ads



VON PRIVAT AN PRIVAT

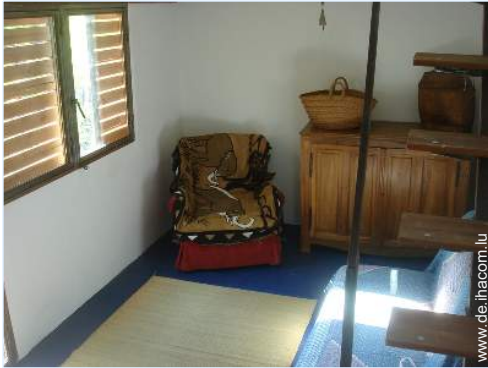

Inneneinrichtung

Interieur

- **Maximalbelegung :**
6 Person(en) - 4 Erwachsene(r), 2 Kind(er)
- **Wohnfläche :**
45m²
- **Raumaufteilung :**
3 Zimmer, 2 Schlafzimmer, Waschräume, WC, Wohnzimmer, Mezzanine
- **Schlafplätze :**
2 Doppelbett(en), 1 Futon(s) 2 Personen, 2 Einzelbett(en)
- **Komfort :**
Telefon, Holzofen, Doppelverglasung, Eingangstor mit Zugangscode
- **Haushaltsausstattung :**
Geschirr/Besteck, Küchenutensilien, Fleischgrill, Gasherd, Ofen, Mikrowelle, Kühlschrank, Waschmaschine

Exterieur

- **Grundstücksfläche :**
5000m²
- **Außenanlage :**
Terrasse
- **Äußerer Rahmen :**
Eingezäuntes Grundstück, Pinienwald
- **Außenausstattung :**
Außenküche, Grill, Gartentisch(e), Gartenstuhl/-stühle, Laube, Chaiselongue(s), Hängematte (n), Außendusche, Außentoilette



Pinienwald

Service

Praktische Infos

- **Praktische Infos**
Kinderfreundlich
Mobilfunknetz
Wasser : heiß/kalt
Stromspannung : 220V / 60Hz
Stromversorgung : Netz



Außenküche

Fotoalbum - 1



Gesamtansicht



Terrasse



Haus

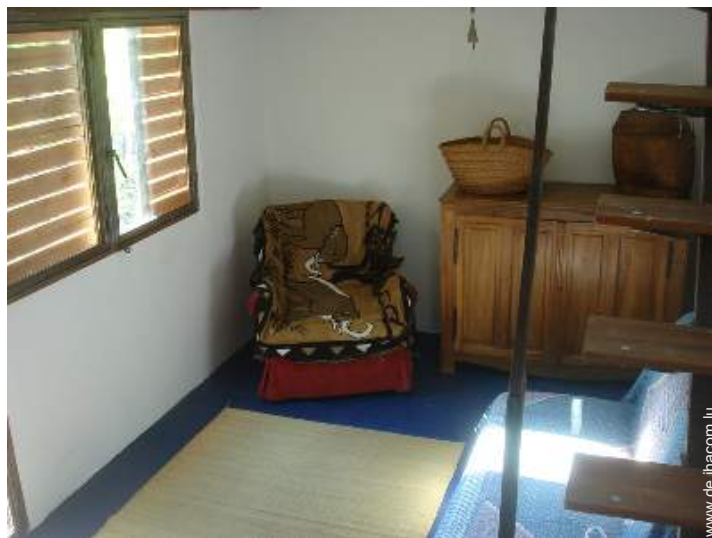

Inneneinrichtung

Fotoalbum - 2



Außenküche



Pinienwald



Meer



Ansicht Grundstück



Haus

Lokalisierung & Anfahrt



GPS-Koordinaten in Graden, Minuten, Sekunden:
Breitengrad 43°21'24.264"N - Längengrad 5°12'13.572"O
(Stadt)

GPS-Koordinaten in Graden, Minuten, Sekunden: Breitengrad 43°
21'24.264"N - Längengrad 5°12'13.572"O (Stadt) • Flughafen
Marseille Provence

→ Marseille, Bouches du Rhône, Provence Alpes Côte d'Azur, Frankreich
→ Entfernung : 10km
→ Dauer : 30'

- Marseille : Entfernung : 30km
- Aix en Provence : Entfernung : 38km
- Marignane : Entfernung : 10km

Kontakt

| | |
|-------------------------|-----------------------------------------------------------------|
| Name | Herr LISART Mathieu |
| Adresse | 7 Avenue d' Indochine |
| Stadt | 13100 AIX-EN-PROVENCE |
| Land | Frankreich |
| Telefon | +33 (0) 4 42 63 15 08 (Frankreich) Von 10:00 AM bis 09:00 PM |
| Mobil | +33 (0) 634481998 (Frankreich) |
| Gesprochene Sprachen | |



Verfügbarkeitskalender - ab : Mai 2012

| Mai | Di | Mi | Do | Fr | Sa | So | Mo | Di | Mi | Do | Fr | Sa | So | Mo | Di | Mi | Do | Fr | Sa | So | Mo | Di | Mi | Do | Fr | Sa | So | Mo | Di | Mi | Do |
|------|----|----|----|----|----|----|----|----|----|----|----|----|----|----|----|----|----|----|----|----|----|----|----|----|----|----|----|----|----|----|----|
| 2012 | 1 | 2 | 3 | 4 | 5 | 6 | 7 | 8 | 9 | 10 | 11 | 12 | 13 | 14 | 15 | 16 | 17 | 18 | 19 | 20 | 21 | 22 | 23 | 24 | 25 | 26 | 27 | 28 | 29 | 30 | 31 |
| | | | | | | | | | | | | | | | | | | | | | | | | | | | | | | | |

| Jun | Fr | Sa | So | Mo | Di | Mi | Do | Fr | Sa | So | Mo | Di | Mi | Do | Fr | Sa | So | Mo | Di | Mi | Do | Fr | Sa | | | | | | | |
|------|----|----|----|----|----|----|----|----|----|----|----|----|----|----|----|----|----|----|----|----|----|----|----|----|----|----|----|----|----|----|
| 2012 | 1 | 2 | 3 | 4 | 5 | 6 | 7 | 8 | 9 | 10 | 11 | 12 | 13 | 14 | 15 | 16 | 17 | 18 | 19 | 20 | 21 | 22 | 23 | 24 | 25 | 26 | 27 | 28 | 29 | 30 |
| | - | - | - | - | - | - | - | - | - | - | - | - | - | - | - | - | - | - | - | - | - | - | - | - | - | - | - | - | - | - |

| Jul | So | Mo | Di | Mi | Do | Fr | Sa | So | Mo | Di | Mi | Do | Fr | Sa | So | Mo | Di | Mi | Do | Fr | Sa | So | Mo | Di | | | | | | | |
|------|----|----|----|----|----|----|----|----|----|----|----|----|----|----|----|----|----|----|----|----|----|----|----|----|----|----|----|----|----|----|----|
| 2012 | 1 | 2 | 3 | 4 | 5 | 6 | 7 | 8 | 9 | 10 | 11 | 12 | 13 | 14 | 15 | 16 | 17 | 18 | 19 | 20 | 21 | 22 | 23 | 24 | 25 | 26 | 27 | 28 | 29 | 30 | 31 |
| | - | - | - | - | - | - | - | - | - | - | - | - | - | - | - | - | - | - | - | - | - | - | - | - | - | - | - | - | - | - | |

[Monat : Vor >>](#)

Miettarife - Charakterhaus - 6 Person(en)

| Tarife | Nacht | Wochenende | Woche | 2 Wochen | Monat |
|-----------------------------------------------------------------------------------------------------|-------|------------|-------|----------|-------|
|  Nebensaison | - | - | 550€ | - | - |
|  Übergangssaison | - | - | 600€ | - | - |
|  Hauptsaison | - | - | 700€ | - | - |

[Buch](#)





Haus

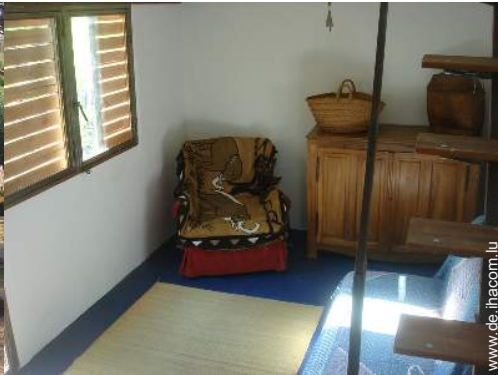

Inneneinrichtung



Außenküche



Gesamtansicht



Terrasse

Buchungskonditionen

• Buchung

- Bezahlung bei Buchung : 50% des Mietbetrags
- Bezahlung des Restbetrags : bei Schlüsselübergabe
- Kautions verlangt : 500€

• Vermietung

- Inkl. Nebenkosten
- Inkl. Kurtaxe

► Buchen

► Vermieter kontaktieren

Akzeptierte Zahlungsarten

- Scheck • PayPal • Bar

Nehmen Sie direkten Kontakt mit den Vermietern auf.

www.de.ihacom.lu

Anzeige Nr.

64940

>> Buchen <<

Kontakt

Name Herr LISART Mathieu
Adresse 7 Avenue d' Indochine
Stadt 13100 AIX-EN-PROVENCE
Land Frankreich
Telefon +33 (0) 4 42 63 15 08
(Frankreich) Von 10:00 AM bis 09:00 PM
Mobil +33 (0) 634481998
(Frankreich)

Gesprochene Sprachen 